# SUTLEJ TEXTILES AND INDUSTRIES LIMITED

Lotus Corporate Park, 'E' Wing, 5th/6th Floor,
185/A, Graham Firth Compound, Near Jay Coach,
Goregaon (East), Mumbai 400 063, INDIA.
Phone : (022) 4219 8800/6122 8989 Fax (022) 42198830
E-mail : info@sutlejtextiles.com Website: www.sutlejtextiles.com
CIN. : L17124RJ2005PLC020927


26th November, 2026

| | |
|---|---|
| **BSE Limited**<br>Phiroze Jeejeebhoy Towers,<br>Dalal Street, Fort,<br>Mumbai 400 001.<br>**Scrip Code: 532782** | **National Stock Exchange of India Limited**<br>Exchange Plaza, 5th Floor, Plot No. C/1,<br>G-Block, Bandra-Kurla Complex,<br>Bandra(E), Mumbai 400 051.<br>**Scrip Code : SUTLEJTEX** |

Dear Sirs / Madam,

**Sub: Newspaper Publication - Disclosure under Regulation 30 of Securities and Exchange Board of India (Listing Obligations and Disclosure Requirements) Regulations, 2015 ('SEBI Listing Regulations')**

Pursuant to Regulation 30 of SEBI Listing Regulations, please find enclosed herewith the newspaper notice published in Business Standard (English - All edition) and Dainik Bhaskar (Hindi Daily - Jhalawar edition), regarding opening of special window for transfer and dematerialization of physical securities.

This is for the information of the members and exchanges.

Thanking you

Yours faithfully
For **Sutlej Textiles and Industries Limited**

MANOJ VINOD CONTRACTOR
Digitally signed by MANOJ VINOD CONTRACTOR
Date: 2026.11.26 15:19:45 +05'30'

SUTLEJ TEXTILES AND INDUSTRIES LTD. Bhawanimandi (RAJ.)

Manoj Contractor
Company Secretary and Compliance Officer

Encl.: a/a

## SUTLEJ TEXTILES AND INDUSTRIES LIMITED

Regd.Office: Pachpahar Road, Bhawanimandi - 326 502 (Rajasthan) CIN : L17124RJ2005PLC020927
Tel :(07433)222052/82/90, Fax: (07433)222916, Email: investor.relations@sutlejtextiles.com, Website: www.sutlejtextiles.com

**Special Window for Transfer and Dematerialization of Physical Securities of Sutlej Textiles and Industries Limited**

Pursuant to SEBI Circular No. HO/38/13/11(2)2026-MIRSD-POD/I/3750/2026 dated 30th January, 2026 (Circular), Shareholders of the Company are hereby informed that a Special Window has been opened from 05th February, 2026 to 04th February, 2027 for transfer and dematerialization of physical securities. This special window is available to only those Shareholders whose transfer requests were lodged prior to 01st April, 2019 for transfer of physical shares and rejected / returned / not attended due to deficiency in the documents / process / or otherwise.

Shareholders who wish to avail the opportunity are requested to submit the original security certificate(s), transfer deed and all other documents listed in the Circular, to the Company's Registrar and Transfer Agent, MUFG Intime India Private Limited, C-101, Embassy 247, LBS Marg, Vikhroli (West), Mumbai - 400083, Tel: +918108116767 and email: investor.helpdesk@in.mpms.mufg.com.The Circular is available on the Company's website under the Investors section at www.sutlejtextiles.com

The shares that are re-lodged for transfer shall be issued only in demat form. In case of any queries, Shareholders are requested to raise a service request at investor.helpdesk@in.mpms.mufg.com or investor.relations@sutlejtextiles.com

For Sutlej Textiles and Industries Limited
**Manoj Contractor**
Company Secretary and Compliance Officer

**Place :** Mumbai
**Date :** 25th November, 2026

## TORRENT POWER LIMITED INVITES BIDS FOR PROCUREMENT OF POWER ON SHORT TERM BASIS

Torrent Power Limited (TPL), a distribution licensee intends to procure power on short term basis for distribution license areas in the state of Gujarat. TPL invites bids on e-Tender and e-reverse auction basis from interested parties.

| Tender No. | Last date for submission of non-financial technical Bid and Financial Bids |
|---|---|
| Torrent Power Limited/Short/2026-27/ET/128 | 04-12-2026 |

All the bidders have to submit their offers on **www.mstcecommerce.com**

Detailed terms & conditions are available in RFP and draft PPA which can be downloaded from DEEP Portal (**www.mstcecommerce.com** → Download NIT/Corrigendum section) by the registered bidders. For any assistance on E-tendering, please contact MSTC on 011-23217850

TPL reserves the right to reject all or any Bids or cancel the RFP or Tender notice without assigning any reason whatsoever without any liability.

Further details may be obtained from:
General Manager (Commercial)
Torrent Power Limited
Naranpura Zonal Office, Sola Road,
Naranpura, Ahmedabad – 380013, Gujarat.
Phone- 07927492222 Ext: 5780
powerpurchase@torrentpower.com

**Date: 26-11-2026**

**www.torrentpower.com**

TORRENT POWER

## MCX

METAL & ENERGY
Trade with Trust

**Multi Commodity Exchange of India Limited**
Exchange Square, CTS No. 255, Suren Road, Chakala, Andheri (East), Mumbai – 400 093.
CIN: L51909MH2002PLC135594, E-mail: info@mcxindia.com, www.mcxindia.com

### NOTICE

NOTICE is hereby given that **following Members** of Multi Commodity Exchange of India Ltd. (Exchange) have requested for surrender of their Membership of the Exchange:

| S. No. | Name of the Member(s) | Member ID | SEBI Reg. No. | Timeline for Receiving Claims/ Complaints |
|---|---|---|---|---|
| 1 | A.P.T. Commodities Private Limited | 40800 | INZ000096932 | 15 Days |
| 2 | Purvag Commodities & Derivatives Private Limited | 10000 | INZ000031236 | 15 Days |
| 3 | Pentad Securities Private Limited | 56830 | INZ000168432 | 60 Days |

Any client(s)/constituent(s) of the above referred Members, having any claim/dispute/complaint against these Members, arising out of the transactions executed on MCX platform, may lodge their claim within the timelines as provided in the above table, failing which, it shall be deemed that no claim exist against the above referred Members or such claim, if any, shall be deemed to have been waived. The complaints so lodged will be dealt with in accordance with the Bye-Laws, Rules and Business Rules of the Exchange.

The Client(s)/Constituent(s) may submit their claim through "Client Complaint Form" (available at www.mcxindia.com) in hard copy to Investor Services Department, Multi Commodity Exchange of India Ltd., Exchange Square, CTS No. 255, Suren Road, Chakala, Andheri (East), Mumbai – 400 093 or email it at grievance@mcxindia.com.

Upon surrender of Membership, the Authorised Person(s) (APs), if any, registered through these Members shall also cease to exist and therefore, such APs are not authorized henceforth to deal in that capacity.

For **Multi Commodity Exchange of India Ltd.**
***Sd/-***
*Authorized Signatory*

*Place: Mumbai,*
*Date: November 25, 2026*

## Generali Central Insurance Company Limited

(Formerly known as Future Generali India Insurance Company Limited) (IRDAI Regn. No. 132 • CIN: U66030MH2006PLC165287)
Registered Office & Corporate Office: Unit 801 and 802, 8th floor, Tower C, Embassy 247 Park, L.B.S. Marg, Vikhroli (W), Mumbai - 400 083.

### UNAUDITED FINANCIAL RESULTS FOR THE HALF YEAR ENDED SEPTEMBER 30, 2026

**FORM NL-2-B-PL**
**Profit and Loss Account for the half year ended September 30, 2026** (₹lakhs)

| Sr. No. | Particulars | For the half year Sept 30, 2026 | For the half year Sept 30, 2025 |
|---|---|---|---|
| 1 | **Operating Profit/(Loss)** | | |
| | (a) Fire Insurance | (8,507.52) | (1,550.41) |
| | (b) Marine Insurance | (3,075.98) | (689.73) |
| | (c) Miscellaneous Insurance | (11,930.42) | 3,617.06 |
| 2 | **Income from investments** | | |
| | (a) Interest, Dividend & Rent – Gross | 6,739.41 | 7,747.08 |
| | (b) Profit on sale of investments | 1,006.87 | 655.89 |
| | (c) (Loss on sale/ redemption of investments) | (563.71) | (169.48) |
| | (d) Amortization of Premium/Discount on Investments | (149.18) | (159.77) |
| 3 | **Other Income** | | |
| | (a) Bad debts/balances written back | 0.02 | - |
| | (b) Interest on Tax Refund | 16.77 | - |
| | **TOTAL (A)** | **(16,463.73)** | **9,450.63** |
| 4 | **Provisions (other than taxation)** | | |
| | (a) For diminution in the value of investments | (32.22) | 8.49 |
| | (b) For doubtful debts | 1,098.10 | 1,088.77 |
| | (c) Others (to be specified) | - | - |
| 5 | **Other Expenses** | | |
| | (a) Expenses other than those related to Insurance Business | 797.18 | 1,461.21 |
| | (b) Bad debts written off | 0.35 | 29.21 |
| | (c) Interest on subordinated debt | 1,396.30 | 2,661.29 |
| | (d) Expenses towards CSR activities | 103.60 | 149.42 |
| | (e) Penalties | - | - |
| | (f) Contribution to Policyholders' A/c | | |
| | (i) Towards Excess Expenses of Management | - | - |
| | (ii) Towards remuneration of MD/CEO/WTD/Other KMPs | - | 696.92 |
| | (g) Others | | |
| | (i) Investments written off | - | - |
| | **TOTAL (B)** | **3,363.31** | **6,095.32** |
| | **Profit Before Tax (A-B)** | **(19,827.05)** | **3,355.31** |
| | Provision for Taxation / MAT | - | 1,055.64 |
| | Deferred Tax Expense/(Income) | (4,968.32) | (177.96) |
| | **Profit / (Loss) after tax** | **(14,858.72)** | **2,477.63** |
| | **Appropriations** | | |
| | (a) Interim dividends paid during the year | - | - |
| | (b) Final dividend paid | - | - |
| | (c) Transfer to any Reserves or Other Accounts (to be specified ) | - | - |
| | **Balance of profit / loss brought forward** | **13,099.76** | **36,386.05** |
| | **Issue of bonus shares through accumulated reserves** | **-** | **(20,106.75)** |
| | **Balance carried forward to Balance Sheet** | **(1,758.96)** | **18,756.94** |

**Form B - BS**
**FORM NL-3-B-BS**
**Balance Sheet as at September 30, 2026** (₹lakhs)

| Particulars | Schedule Ref. Form | As at September 30, 2026 | As at September 30, 2025 |
|---|---|---|---|
| **Source of Funds** | | | |
| Share Capital | NL-8 | 1,44,265.92 | 1,40,747.24 |
| Share Application Money Pending Allotment | | - | - |
| Reserves and Surplus | NL-10 | - | 18,756.93 |
| Fair Value Change Account | | | |
| Shareholders' Funds | | (367.41) | (285.32) |
| Policyholders' Funds | | (1,442.14) | (800.19) |
| Borrowings | NL-11 | 61,700.00 | 61,700.00 |
| **TOTAL** | | **2,04,156.37** | **2,20,118.66** |
| **Application of Funds** | | | |
| INVESTMENTS-Shareholders | NL-12 | 1,58,806.61 | 2,15,739.60 |
| INVESTMENTS-Policyholders | NL-12A | 6,23,344.07 | 6,05,048.60 |
| Loans | NL-13 | - | - |
| Fixed Assets | NL-14 | 14,095.16 | 11,194.03 |
| DEFERRED TAX ASSET (Net) | | 6,472.40 | 1,519.86 |
| Current Assets | | | |
| Cash and Bank Balances | NL-15 | 12,959.41 | 6,078.48 |
| Advances and Other Assets | NL-16 | 1,78,550.18 | 1,09,680.24 |
| **Sub-Total (A)** | | **1,91,509.59** | **1,15,758.72** |
| Current Liabilities | NL-17 | 6,34,152.43 | 5,52,157.25 |
| Provisions | NL-18 | 1,57,678.00 | 1,76,984.88 |
| **Sub-Total (B)** | | **7,91,830.44** | **7,29,142.14** |
| **NET CURRENT ASSETS (C) = (A - B)** | | **(6,00,320.84)** | **(6,13,383.42)** |
| Miscellaneous Expenditure (to the extent not written off or adjusted) | NL-19 | - | - |
| Debit balance in Profit and Loss Account | | 1,758.96 | - |
| **TOTAL** | | **2,04,156.37** | **2,20,118.66** |

**FORM NL-20**
**ANALYTICAL RATIOS SCHEDULE**

| Sr. No. | Particulars | For the half year ended September 30, 2026 | For the half year ended September 30, 2025 |
|---|---|---|---|
| 1 | Gross Direct Premium Growth Rate | -16.5% | -8.2% |
| 2 | Gross Direct Premium to Net Worth | 1.5 | 1.6 |
| 3 | Growth rate of Net Worth | -10.7% | 5.4% |
| 4 | Net Retention Ratio | 72.0% | 64.8% |
| 5 | Net Commission Ratio | 21.5% | 17.7% |
| 6 | Expense of Management to Gross Direct Premium | 31.3% | 31.5% |
| 7 | Expense of Management to Net Written Premium | 42.2% | 46.6% |
| 8 | Net Incurred Claims to Net Earned Premium | 94.2% | 78.3% |
| 9 | Claims paid to claims provisions | 25.7% | 31.6% |
| 10 | Combined Ratio | 132.2% | 115.2% |
| 11 | Investment income ratio | 4.0% | 3.9% |
| 12 | Technical Reserves to Net Premium Ratio | 3.9 | 3.2 |
| 13 | Underwriting Balance Ratio | -0.3 | -0.1 |
| 14 | Operating Profit Ratio | -13.7% | 0.4% |
| 15 | Liquid Assets to Liabilities Ratio | 0.1 | 0.0 |
| 16 | Net Earning Ratio | -8.7% | 1.5% |
| 17 | Return on Net Worth Ratio\ | -10.4% | 1.6% |
| 18 | Available Solvency argin Ratio to Required Solvency Margin Ratio | 153.0% | 221.0% |
| 19 | NPA Ratio | | |
| | Gross NPA Ratio | 0.23% | 0.47% |
| | Net NPA Ratio | 0.0% | 0.0% |
| 20 | Debt Equity Ratio | 0.4 | 0.4 |
| 21 | Debt Service Coverage Ratio | -13.2 | 2.3 |
| 22 | Interest Service Coverage Ratio | -13.2 | 2.3 |
| 23 | Earnings per share | -1.03 | 0.18 |
| 24 | Book value per share | 9.9 | 11.3 |

**FORM NL-1-B-RA** **REVENUE ACCOUNT FOR THE HALF YEAR ENDED 30TH SEPTEMBER, 2026** (₹ lakhs)

| Sr. No. | Particulars | Fire | | Marine | | Miscellaneous | | Total | |
|---|---|---|---|---|---|---|---|---|---|
| | | For the half year ended Sept 30, 2026 | For the half year ended Sept 30, 2025 | For the half year ended Sept 30, 2026 | For the half year ended Sept 30, 2025 | For the half year ended Sept 30, 2026 | For the half year ended Sept 30, 2025 | For the half year ended Sept 30, 2026 | For the half year ended Sept 30, 2025 |
| 1 | Premiums Earned (Net) | 10,321.71 | 9,444.81 | 5,162.35 | 4,524.47 | 1,55,837.15 | 1,65,715.64 | 1,71,321.21 | 1,79,684.93 |
| 2 | Profit/Loss on sale/redemption of Investments | 201.71 | 245.59 | 63.67 | 41.50 | 1,260.25 | 1,107.27 | 1,525.62 | 1,394.37 |
| 3 | Interest, Dividend & Rent - Gross (Refer Note 1) | 3,484.18 | 4,276.81 | 946.78 | 647.36 | 18,805.80 | 17,332.32 | 23,236.75 | 22,256.49 |
| 4 | Others | | | | | | | | |
| | (a)Other Income | | | | | | | | |
| | (i)Miscellaneous Income | 18.00 | 3.96 | 17.91 | 1.83 | 431.26 | 62.48 | 467.18 | 68.27 |
| | (b)Contribution from Shareholders Fund | | | | | | | | |
| | (i) Towards Excess Expenses of Management | - | - | - | - | - | - | - | - |
| | (ii) Towards remuneration of MD /CEO /WTD /Other KMPs | - | 122.75 | - | 20.74 | - | 553.43 | - | 696.92 |
| | **TOTAL (A)** | **14,025.60** | **14,093.93** | **6,190.70** | **5,235.91** | **1,76,334.45** | **1,84,771.14** | **1,96,550.77** | **2,04,100.98** |
| 5 | Claims Incurred (Net) | 18,641.09 | 8,414.78 | 7,016.79 | 3,707.00 | 1,35,666.07 | 1,28,489.38 | 1,61,323.96 | 1,40,611.17 |
| 6 | Commission | 808.29 | 1,919.10 | 1,353.61 | 1,288.97 | 30,978.73 | 26,528.74 | 33,140.63 | 29,736.81 |
| 7 | Operating Expenses related to Insurance Business | 3,083.74 | 5,310.46 | 896.29 | 929.67 | 21,620.08 | 26,135.96 | 25,600.11 | 32,376.08 |
| 8 | Premium deficiency | - | - | - | - | - | - | - | - |
| | **TOTAL (B)** | **22,533.12** | **15,644.34** | **9,266.70** | **5,925.64** | **1,88,264.88** | **1,81,154.08** | **2,20,064.69** | **2,02,724.06** |
| 9 | **Operating Profit/(Loss) C= (A - B)** | **(8,507.52)** | **(1,550.41)** | **(3,075.99)** | **(689.73)** | **(11,930.43)** | **3,617.06** | **(23,513.92)** | **1,376.92** |
| 10 | **APPROPRIATIONS** | | | | | | | | |
| | Transfer to Shareholders' Funds | (8,507.52) | (1,550.41) | (3,075.99) | (689.73) | (11,930.43) | 3,617.06 | (23,513.92) | 1,376.92 |
| | Transfer to Catastrophe Reserve | - | - | - | - | - | - | - | - |
| | Transfer to Other Reserves | - | - | - | - | - | - | - | - |
| | **TOTAL (C)** | **(8,507.52)** | **(1,550.41)** | **(3,075.99)** | **(689.73)** | **(11,930.43)** | **3,617.06** | **(23,513.92)** | **1,376.92** |

**Insurance is the subject matter of solicitation.**

Notes:
1) This disclosure is made in accordance with and as per the definition given in IRDAI Circular No. IRDAI/F&A/CIR/MISC/256/09/2021 dated September 30th 2021
2) The above financial results have been reviewed by the Audit Committee and approved by the Board of Directors at their meeting held on November 13, 2026 and have been subject to limited review by statutory auditor
3) Previous year figures have been regrouped wherever necessary to make them comparable with those of the current year.

Trade Logo displayed above belongs to M/S Assicurazioni Generali - Societa Per Azioni and Central Bank of India, respectively, and is used by Generali Central Insurance Co. Ltd. under license.

Reach us
1800-220-233, 1860-500-3333, 022-67837800
gcicare@generalicentral.com
generalicentralinsurance.com
Follow us on Facebook / Twitter

For and on behalf of the Board of Directors
Sd/-
**K.G. KRISHNAMOORTHY RAO**
Managing Director and Chief Executive Officer

## आज का पंचांग



पंडित प्रो. विनोद शास्त्री

**तिथि संवत् :** मार्गशीर्ष, कृष्ण पक्ष द्वितीया, गुरुवार दोपहर 01:16 तक रहेगी। विक्रम संवत् 2083, शाके 1948, हिजरी 1448, मुस्लिम माह जमादि उलसानी, तारीख 15, सूर्य दक्षिणायन, हेमंत ऋतु, 26 नवंबर।

**सूर्योदय कालीन नक्षत्र :** मृगशिरा नक्षत्र सायं 05:47 तक इसके बाद आर्द्रा नक्षत्र रहेगा। सिद्ध योग प्रातः 07:50 तक, इसके बाद साध्य योग रहेगा। गर करण दोपहर 01:16 तक, इसके बाद वणिज करण रहेगा।

**ग्रह विचार (प्रातः 05:30) :** सूर्य-वृश्चिक, चंद्र-वृष, मंगल-सिंह, बुध-तुला, गुरु-सिंह, शुक्र-तुला, शनि-मीन, राहु-कुंभ, केतु-सिंह राशि में स्थित है।

**राहुकाल :** दोपहर 01:30 से 03:00 तक रहेगा।

**दिशाशूल : दक्षिण दिशा** – यदि जरूरी हो तो तुलसी का पत्ता खाकर या साबुत सिका धनिया साथ लेकर यात्रा कर सकते हैं।

**शुभाशुभ ज्ञानम् :** भद्रा रात्रि 11:32 से, संविधान दिवस।

**चौघड़िया मुहूर्त :** प्रातः 06:59 से 08:17 तक शुभ का, प्रातः 10:55 से 12:14 तक चर का, दोपहर 12:14 से 02:52 तक लाभ व अमृत का, सायं 04:10 से 05:29 तक शुभ का चौघड़िया रहेगा।

**आज विशेष :** आज मृगशिरा नक्षत्र में चंद्रमा (सोम देव) की आराधना करने से मन की चंचलता शांत होती है, मानसिक शांति मिलती है और जीवन में सुख-समृद्धि का वास होता है। पीले वस्त्र, चने की दाल और गुड़ दान करें। साथ ही व्रत करने वाले पीले पदार्थों का भोजन करें तो गुरु जनित दोष दूर होते हैं। आज सिद्ध योग में कुमकुम का दान करना अत्यंत शुभ फलदायी होता है।

**आज जन्मे बच्चों के नामाक्षर व राशि**

| समय | नक्षत्र | चरण | पाया | राशि | नामाक्षर |
|---|---|---|---|---|---|
| 06:59 | मृगशिरा | 2 | लोहा | वृष | वो |
| 07:11 | मृगशिरा | 3 | लोहा | मिथुन | क |
| 12:29 | मृगशिरा | 4 | लोहा | मिथुन | कि |
| 17:47 | आर्द्रा | 1 | रजत | मिथुन | कू |
| 23:06 | आर्द्रा | 2 | रजत | मिथुन | घ |
| 04:26 | आर्द्रा | 3 | रजत | मिथुन | ड |

## राशिफल

**मेष : शुभ अंक 4, शुभ रंग काला :** काम की व्यस्तता से खानपान प्रभावित होगा। आप धन कमाने का कोई अवसर नहीं चूकेंगे और आर्थिक स्थिति मजबूत बनेगी। कार्यस्थल की व्यवस्था सुधारने में अधिक मेहनत करनी पड़ सकती है।

**वृष : शुभ अंक 5, शुभ रंग नीला :** जटिल कार्य भी आसानी से पूरे होंगे। प्रियजन से उपहार पाकर मन प्रसन्न होगा। छोटी-छोटी बातों पर उलझने से रिश्तों में दरार आ सकती है। वक्त पर परिवार और मित्रों का सहयोग करेंगे।

**मिथुन : शुभ अंक 2, शुभ रंग सफेद :** साझेदारी में नए काम की शुरुआत के योग हैं। दोस्तों के साथ गतिरोध खत्म होगा और आपसी रिश्ते मजबूत होंगे। भ्रमित कर नुकसान पहुंचाने वाले लोगों से सावधान रहें। साख बढ़ेगी।

**कर्क : शुभ अंक 3, शुभ रंग बादामी :** लोग आपका असहयोग कर सकते हैं। आपके काम में कमियां निकाली जा सकती हैं। बढ़ते दायित्वों के बावजूद परिवार को पूरा समय देंगे। मेहमानों की आवाजाही बनी रहेगी। विनम्र रहें।

**सिंह : शुभ अंक 5, शुभ रंग नारंगी :** कार्ययोजना में बदलाव करना पड़ सकता है। इच्छित सफलता के लिए कड़ी मेहनत करनी पड़ सकती है। कार्यस्थल की व्यवस्था सुधारने पर भी धन खर्च होगा। धार्मिक यात्रा का योग है।

**कन्या : 8, शुभ रंग फिरोजी :** सुख-समृद्धि में बढ़ोतरी की संभावना है। अचानक खर्च बढ़ने से उधार लेना पड़ेगा। आप विरोधियों की चालों का जवाब देकर उन्हें पराजित करने में सफल रहेंगे। यात्रा में लाभदायक सौदे हाथ लगेंगे।

**तुला : शुभ अंक 7, शुभ रंग मटमैला :** आध्यात्मिक कार्यों में शामिल होने से मन शांत रहेगा। महत्वपूर्ण काम समय पर पूरा करें, बाद में अवसर मिलना मुश्किल है। उच्च अध्ययन और शोध में अच्छी सफलता मिलेगी।

**वृश्चिक : शुभ अंक 9, शुभ रंग लाल :** रिश्तों की कड़वाहट दूर होगी। सामाजिक सम्मान व लोकप्रियता बढ़ेगी। आलोचना से बचें, संबंध सुधरेंगे। कार्यक्षेत्र में नई पहचान मिल सकती है। व्यावसायिक यात्रा सफल रहेगी।

**धनु : शुभ अंक 3, शुभ रंग हरा :** लापरवाही भारी पड़ सकती है, सतर्क रहें। नए लोगों से संपर्क आपके काम में निखार ला सकता है। साझेदारी में नया काम शुरू करने का मन बनेगा। कारोबार के विस्तार की संभावना है।

**मकर : शुभ अंक 6, शुभ रंग पीला :** गुस्से पर नियंत्रण रखें, अन्यथा मुश्किल बढ़ सकती है। आर्थिक परेशानियां घेर सकती हैं। विद्यार्थियों को सही दिशा में मेहनत करने पर सफलता मिलेगी। बुजुर्गों के स्वास्थ्य का ध्यान रखें।

**कुंभ : शुभ अंक 3, शुभ रंग जामुनी :** कार्यक्षेत्र में सम्मान मिलने के योग हैं। दूसरों के बारे में जल्दबाजी में राय बनाने से बचें। नए सौदों से व्यापार बढ़ेगा। कार्यस्थल की चुनौतियों से मिलकर निपटना होगा। संपर्क क्षेत्र बढ़ेगा।

**मीन : शुभ अंक 4, शुभ रंग लाल :** बाहरी दबाव के कारण समझौता करना पड़ सकता है। विवादास्पद मामलों को टालने से बचें। युवाओं को बेहतर करियर के लिए थोड़ा लचीला रुख अपनाना होगा। नौकरी में प्रभाव बढ़ेगा।

## ॥ समाज-संस्था ब्रीफ ॥

### शिक्षक ने 50 बच्चों को बांटे स्कूल बैग



भालता. | कस्बे के राजकीय उच्च माध्यमिक विद्यालय भालता में बुधवार को स्कूल बैग वितरण कार्यक्रम हुआ। कार्यक्रम में कक्षा 6 से 8वीं तक के 50 बालक-बालिकाओं को स्कूल बैग दिए गए। बैग मिलते ही बच्चों के चेहरों पर खुशी दिखी। विद्यालय में कार्यरत शिक्षक नरेन्द्र गुप्ता बैग बांटे। कार्यक्रम में प्रिंसिपल अर्चना गौतम, गिरधारी लाल, शंभूदयाल मीणा, हरीश गर्ग व अन्य शिक्षक भी मौजूद रहे। प्रिंसिपल गौतम ने कहा कि ऐसे सहयोग से बच्चों में पढ़ाई का उत्साह बढ़ता है।



मिश्रोली. |कार्तिक पूर्णिमा पर 2100 दीपों से जगमगाया शांतिधाम आश्रम।

# कार्तिक पूर्णिमा पर 2100 दीपों से जगमगाया शांतिधाम आश्रम

मिश्रोली| कार्तिक पूर्णिमा के अवसर पर शांतिधाम आश्रम में दीपदान कार्यक्रम का आयोजन किया। इस दौरान आश्रम परिसर में 2100 दीप प्रज्ज्वलित कर दीपदान किया गया। दीपों की रोशनी से पूरा आश्रम जगमगा उठा। कार्यक्रम में श्रद्धालुओं ने बढ़-चढ़कर भाग लिया। भगवान के समक्ष सुख-समृद्धि एवं खुशहाली की कामना की। इस अवसर पर संत रामनारायण महाराज ने कार्तिक पूर्णिमा के धार्मिक महत्व पर प्रकाश डालते हुए बताया कि सनातन धर्म में कार्तिक पूर्णिमा का विशेष महत्व है। इस दिन दीपदान, पूजा-पाठ और धार्मिक अनुष्ठान करने से पुण्य की प्राप्ति होती है। उन्होंने श्रद्धालुओं को धर्म, सेवा और सद्भावना के मार्ग पर चलने का संदेश दिया। कार्यक्रम के दौरान श्रद्धालुओं में विशेष उत्साह देखने को मिला। 2100 दीपों की जगमगाती रोशनी ने शांतिधाम आश्रम को आध्यात्मिक आभा से सराबोर कर दिया।

**गुरमत समागम** • सर्वधर्म के लोगों ने गुरुद्वारा साहिब में टेका मत्था, सेवा और समानता का दिया संदेश

# गुरु नानक देव के प्रकाश पर्व पर गुरुद्वारा में गूंजे शबद-कीर्तन, गुरु का लंगर भी हुआ

भास्कर न्यूज़ | झालावाड़|

'सतगुरु नानक प्रगटिआ, मिटी धुंध जग चानण होया' के पावन संदेश के साथ सिख धर्म के प्रथम गुरु एवं संस्थापक गुरु नानक देवजी का 557वां प्रकाश पर्व आनंद विहार गुरुद्वारा साहिब में श्रद्धा और उल्लास के साथ मनाया गया। इस अवसर पर गुरुद्वारा साहिब में गुरमत समागम का आयोजन हुआ, जिसमें बड़ी संख्या में सिख, पंजाबी, सिंधी समाज सहित सर्वधर्म के लोगों ने भाग लिया। संगत ने श्री गुरु ग्रंथ साहिब के समक्ष शीश नवाकर सुख-समृद्धि की कामना की।

गुरुद्वारा साहिब के प्रधान अवतार सिंह बग्गा ने बताया कि प्रकाश पर्व पर आयोजित धार्मिक कार्यक्रम देर रात तक चले। शाम 6 बजे रेहरास साहिब का पाठ हुआ। इसके बाद शबद-कीर्तन, कथा और आरती के माध्यम से संगत को गुरु की वाणी से जोड़ा गया। पूर्व प्रधान प्रीतम सिंह, बलवीर सिंह और अंगद सिंह ने शबद-कीर्तन व कथा से संगत को निहाल किया। लुधियाना से आए कथावाचक त्रिलोक सिंह यूके ने गुरु नानक देवजी के जीवन, उनकी शिक्षाओं और मानवता व सामाजिक एकता के लिए किए गए कार्यों पर प्रकाश डाला। उन्होंने गुरु की शिक्षाओं को जीवन में अपनाने का आह्वान किया। सचिव राजेंद्र सिंह शेरू वीर ने बताया कि अरदास के बाद गुरु का लंगर बरताया गया। इसमें सभी समाजों के लोगों ने एक साथ बैठकर प्रसादी ग्रहण की। इस अवसर पर गुरुद्वारा साहिब में निर्माण सहित अन्य कार्यों को साध सफलतापूर्वक पूरा करवाने पर प्रधान अवतार सिंह बग्गा का लव लालवानी ने सरोपा भेंटकर सम्मान किया।



झालावाड़. गुरुनानक देवजी के प्रकाश पर्व पर गुरुद्वारा में आयोजित लंगर में प्रसादी ग्रहण करते हुए शहरवासी।

### लंगर में दिखी सेवा और समानता की भावना

समाज के बलविंदर सिंह विट्ठल ने बताया कि गुरु नानक देवजी ने जातिगत भेदभाव और ऊंच-नीच को मिटाने के लिए संगत और पंगत की परंपरा स्थापित की थी। गुरुद्वारा साहिब में आयोजित लंगर में सभी वर्गों के लोगों का एक साथ बैठकर भोजन करना इसी परंपरा और समानता के संदेश को जीवंत करता नजर आया। लंगर की सेवा में गुरमीत सिंह बकानी, गुरप्रीत सिंह, नीलम भाटिया, लकी दर्जी, जसवीर सिंह, वीरेंद्र सिंह बग्गा, गुरप्रीत सिंह राणा, अमनदीप सिंह राजा, गुरनीत सिंह बग्गा और रिजक सिंह ने सहयोग किया।

## खेड़ापति बालाजी को लगाया छप्पन भोग

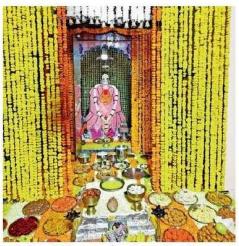

सुनेल| कस्बे के घाणा चौक स्थित खेड़ापति बालाजी महाराज मंदिर में मंगलवार शाम छप्पन भोग की झांकी सजी। अन्नकूट महोत्सव का आयोजन हुआ। श्रद्धालुओं ने 56 प्रकार के व्यंजनों का भोग लगाया। क्षेत्र की सुख-समृद्धि और खुशहाली की कामना की।

कमेटी सदस्य भगवानसिंह नागर और भेरूलाल धाकड़ ने बताया कि इस बार भी आयोजन को सफल बनाने के लिए समाजबंधुओं और श्रद्धालुओं से अपील की गई। कार्यक्रम की शुरुआत शाम 7 बजे हुई। प्रतिमा के सामने फूलों से मंदिर परिसर और दरबार सजाया गया। महिला मंडल ने मंगल गीत गाए। श्रद्धालुओं ने महाआरती की। इसके बाद अन्नकूट महोत्सव की प्रसादी बांटी गई। कई धर्मप्रेमी और श्रद्धालु शामिल हुए।

## पीएमश्री स्कूल आमेठा में कार्यक्रम

भास्कर न्यूज़ | बोरखेड़ी| पीएमश्री राजकीय उच्च माध्यमिक विद्यालय आमेठा में बुधवार को बाल वाटिका छात्रों के लिए कम्युनिटी कनेक्ट कार्यक्रम का आयोजन किया गया। कार्यक्रम की अध्यक्षता कार्यवाहक प्रधानाचार्य वाजिद हुसैन ने की। पारी प्रभारी सोहनलाल मीना ने व्यवस्था की और छात्रों को कम्युनिटी कनेक्ट कार्यक्रम के महत्व के बारे में समझाया। दिनेश कुमार वैष्णव, ओमप्रकाश वैष्णव, रीना शर्मा, दीपक मेहरा, जयाराव, कृष्णा कुमारी मीणा, चेतना गुप्ता, संपतराज, बाल वाटिका छात्र आशिक और कोमल, अभिभावक सहित स्टाफ उपस्थित रहा।

## गुरुपर्व पर पदक विजेता खिलाड़ियों का किया सम्मान

झालावाड़| सिख समाज के प्रथम गुरु श्री गुरु नानक देव जी महाराज के गुरुपर्व पर आनंद विहार स्थित गुरुद्वारा श्री गुरु सिंह सभा में नेशनल पावर लिफ्टिंग प्रतियोगिता में पदक जीतकर लौटे खिलाड़ियों का सम्मान किया गया। सिख समाज के प्रधान अवतार सिंह के निर्देशन में आयोजित कार्यक्रम में खिलाड़ियों को सिरोपा और शील्ड भेंट की गई।



रॉ पावर लिफ्टिंग इंडिया के सचिव गुरप्रीत सिंह ने बताया कि प्रतियोगिता में पदक जीतने वाले इकनूर सिंह, अंगद जीत सिंह और बलराज सिंह को मस्तान सिंह और पूर्व प्रधान प्रितपाल सिंह ने सम्मानित किया।

## पूर्णिमा पर पिपली वाले हनुमान मंदिर में विशेष शृंगार, सुंदरकांड पाठ हुआ

भास्कर न्यूज़ | जावर

जावर नगर के पिपली वाले हनुमान मंदिर में हर पूर्णिमा पर भगवान हनुमान का विशेष शृंगार होता है। इस मौके पर मंदिर में श्रद्धालुओं के सहयोग से सुंदरकांड पाठ का आयोजन किया। भक्तजन एकत्रित होकर भक्ति भाव से पाठ किया। क्षेत्र में सुख-समृद्धि, खुशहाली की कामना की गई। आयोजन में नगर के श्रद्धालु बढ़-चढ़कर सहयोग करते हैं। पूर्णिमा पर मंदिर में भक्तिमय माहौल रहा।

# चातुर्मास परिवर्तन पर आलोट से नागेश्वर तीर्थ पहुंचा जैन पैदल संघ, कस्बे में स्वागत

भास्कर न्यूज़ | उन्हैल

चातुर्मास परिवर्तन के उपलक्ष्य में आयोजित दो दिवसीय धार्मिक कार्यक्रम के तहत जैन समाज का पैदल संघ मंगलवार सुबह आलोट से श्री नागेश्वर पार्श्वनाथ तीर्थ पहुंचा। गुरुवर्या चारित्रकला मसा आदि ठाणा-6 की निश्रा में निकली चैत्य परिपाटी में बड़ी संख्या में समाजजनों ने भाग लिया।

पैदल संघ सुबह 6 बजे जयंत ऑर्किड कॉलोनी से बैंड-बाजे और रथ के साथ रवाना हुआ। भक्ति और धार्मिक उल्लास के बीच श्रद्धालु भगवान नागेश्वर पार्श्वनाथ के दर्शन एवं वंदन के लिए निकले। संघ सुबह करीब 10 बजे नागेश्वर तीर्थ पहुंचा।

तीर्थ के द्वार पर नागेश्वर तीर्थ पेढ़ी के सचिव धर्मचंद जैन ने सभी यात्रियों का माल्यार्पण कर स्वागत किया। साध्वी मंडल की चावल से गहुली कर अगवानी की गई। इसके बाद साध्वी मंडल और पैदल संघ में शामिल श्रद्धालुओं ने भगवान नागेश्वर पार्श्वनाथ के दर्शन किए तथा पूजा-अर्चना की। आराधना भवन में साध्वी मंडल ने श्रद्धालुओं को मांगलिक सुनाई।

दो दिवसीय आयोजन के दौरान धार्मिक गतिविधियों का भी आयोजन किया गया। बुधवार को अगहन कृष्ण पक्ष एकम के अवसर पर चैत्य परिपाटी के तहत सुबह 8.30 बजे नवकारसी, 9.30 बजे चैत्य वंदन और 10.30 बजे महिला परिषद की ओर से संघ पूजा का आयोजन रखा गया। चातुर्मास समिति की ओर से श्रद्धालुओं को प्रभावना भी वितरित की गई। बड़ी संख्या में जैन समाजबंधु मौजूद रहे।



उन्हैल. चातुर्मास परिवर्तन के उपलक्ष्य में दो दिवसीय कार्यक्रम के तहत आलोट से नागेश्वर तीर्थ पहुंचा जैन पैदल संघ।

sutlej textiles and industries limited

**सतलज टेक्सटाइल्स एंड इंडस्ट्रीज लिमिटेड**

पंजी. कार्यालय : पनपाल रोड, बहादुरी (जावर) उज्जैन (म.प्र.) 456772 (भारत) | वेबसाइट: www.sutlejtextiles.com CIN NO : L17124RJ2005PLC020927, Email : investor.relations@sutlejtextiles.com

**सतलज टेक्सटाइल्स एंड इंडस्ट्रीज लिमिटेड के भौतिक शेयरों के ट्रांसफर एवं डीमैटेरियलाइजेशन हेतु विशेष विंडो**

सेबी परिपत्र संख्या HO/38/13/11(2)2026-MIRSD-POD/I/3750/2026 दिनांक 30 जनवरी, 2026 (परिपत्र) के अनुसार, कंपनी के शेयरधारकों को सूचित किया जाता है कि भौतिक शेयरों के ट्रांसफर एवं डीमैटेरियलाइजेशन के लिए 05 फरवरी, 2026 से 04 फरवरी, 2027 तक एक विशेष विंडो खोली गई है।यह विशेष विंडो केवल उन शेयरधारकों के लिए उपलब्ध है जिनके भौतिक शेयरों के ट्रांसफर हेतु अनुरोध 01 अप्रैल, 2019 से पूर्व जमा किए गए थे और दस्तावेज़ों/प्रक्रिया में कमी या अन्य कारणों से अस्वीकृत/वापस कर दिए गए/लंबित रह गए थे।जो शेयरधारक इस अवसर का लाभ उठाना चाहते हैं, उनसे अनुरोध है कि वे मूल सुरक्षा प्रमाणपत्र, ट्रांसफर डीड तथा परिपत्र में उल्लेखित अन्य सभी दस्तावेज़ कंपनी के रजिस्ट्रार एवं ट्रांसफर एजेंट, एमयूएफजी इनटाइम इंडिया प्राइवेट लिमिटेड, सी-101, एम्बेसी 247 पार्क, लाल बहादुर शास्त्री मार्ग, विक्रोली (प), मुंबई - 400083, संपर्क नंबर (+91) 8108116767 और ईमेल आईडी: investor.helpdesk@in.mpms.mufg.com के पते पर जमा करें।यह परिपत्र कंपनी की वेबसाइट www.sutlejtextiles.com के "Investors" अनुभाग में उपलब्ध है। जो शेयर ट्रांसफर हेतु पुनः जमा किए जाएंगे, उन्हें केवल डीमैट रूप में ही जारी किया जाएगा। किसी भी प्रकार की जानकारी या सहायता के लिए शेयरधारक investor.helpdesk@in.mpms.mufg.com अथवा investor.relations@sutlejtextiles.com पर सेवा अनुरोध भेज सकते हैं।

स्थान : मुंबई
दिनांक : 25 नवंबर, 2026

कृते सतलज टेक्सटाइल्स एंड इंडस्ट्रीज लिमिटेड
मनोज कॉन्ट्रेक्टर
कंपनी सचिव एवं अनुपालन अधिकारी

**एसआईएल इन्वेस्टमेंट्स लिमिटेड**

पीआईएन नं. : L17301RJ1934PLC002761 पंजीकृत कार्यालय : पनपाल रोड, बहादुरी-जावर 326502 (राज.)
टेलीफोन : (07433)222082 ई-मेल आईडी : investor.grievances@silinvestments.in वेबसाईट : www.silinvestments.in

**एसआईएल इन्वेस्टमेंट्स लिमिटेड के भौतिक शेयरों के ट्रांसफर एवं डीमैटेरियलाइज़ेशन हेतु विशेष विंडो**

सेबी परिपत्र संख्या HO/38/13/11(2)2026-MIRSD-POD/I/3750/2026 दिनांक 30 जनवरी, 2026 (परिपत्र), के अनुसार, कंपनी के शेयरधारकों को सूचित किया जाता है कि भौतिक शेयरों के ट्रांसफर एवं डीमैटेरियलाइज़ेशन के लिए 05 फरवरी, 2026 से 04 फरवरी, 2027 तक एक विशेष विंडो खोली गई है। यह विशेष विंडो केवल उन शेयरधारकों के लिए उपलब्ध है जिनके भौतिक शेयरों के ट्रांसफर हेतु अनुरोध 01 अप्रैल, 2019 से पूर्व जमा किए गए थे और दस्तावेज़ों/प्रक्रिया में कमी या अन्य कारणों से अस्वीकृत/वापस कर दिए गए/लंबित रह गए थे।

जो शेयरधारक इस अवसर का लाभ उठाना चाहते हैं, उनसे अनुरोध है कि वे मूल सुरक्षा प्रमाणपत्र, ट्रांसफर डीड तथा परिपत्र में उल्लेखित अन्य सभी दस्तावेज़ कंपनी के रजिस्ट्रार एवं ट्रांसफर एजेंट, एमयूएफजी इनटाइम इंडिया प्राइवेट लिमिटेड, सी-101, एम्बेसी 247 पार्क, लाल बहादुर शास्त्री मार्ग, विक्रोली (प), मुंबई - 400083, संपर्क नंबर (+91) 8108116767 और ईमेल आईडी: investor.helpdesk@in.mpms.mufg.com के पते पर जमा करें। यह परिपत्र कंपनी की वेबसाइट www.silinvestments.in के "Investors" अनुभाग में उपलब्ध है। जो शेयर ट्रांसफर हेतु पुनः जमा किए जाएंगे, उन्हें केवल डीमैट रूप में ही जारी किया जाएगा। किसी भी प्रकार की जानकारी या सहायता के लिए शेयरधारक investor.helpdesk@in.mpms.mufg.com अथवा investor.grievances@silinvestments.in पर सेवा अनुरोध भेज सकते हैं।

स्थान : मुंबई
दिनांक : 25 नवंबर, 2026

कृते एसआईएल इन्वेस्टमेंट्स लिमिटेड
लोकेश गांधी
कंपनी सचिव और अनुपालन अधिकारी