SIL Investments Limited

CIN No.-L17301RJ1934PLC002761
Registered Office : Pachpahar Road, Bhawanimandi - 326 502 (Rajasthan)
Tel.: (07433) 222082; Fax: (07433) 222916; Mob.: 0976948106
E-mail : investor.grievances@silinvestments.in; Website : www.silinvestments.in

26th November, 2026

BSE Ltd. Phiroze Jeejeebhoy Towers, Dalal Street, Fort, Mumbai 400 001. **Scrip Code: 521194**	**National Stock Exchange of India Ltd.** Exchange Plaza, 5th Floor, Plot No. C/1, G-Block, Bandra - Kurla Complex, Bandra (E), Mumbai 400 051. **Scrip Code : SILINV**

Dear Sirs / Madam,

Sub: Newspaper Publication - Disclosure under Regulation 30 of Securities and Exchange Board of India (Listing Obligations and Disclosure Requirements) Regulations, 2015 ('SEBI Listing Regulations')

Pursuant to Regulation 30 of SEBI Listing Regulations, please find enclosed herewith the newspaper notice published in Business Standard (English - All edition) and Dainik Bhaskar (Hindi Daily - Jhalawar edition), regarding opening of special window for transfer and dematerialization of physical securities.

This is for the information of the members and exchanges.

Thanking you

Yours faithfully
For **SIL Investments Limited**

LOKESH ASHWIN GANDHI
Digitally signed by LOKESH ASHWIN GANDHI
Date: 2026.11.26 18:41:35 +05'30'

Lokesh Gandhi
Company Secretary and Compliance officer

Encl.: a/a

APL Apollo-Tata Steel bet spooks the bulls

Derivatives traders turn sceptical as deal economics fail to add up

KAIRAVI LUKKA
Mumbai, 25 November



APL Apollo Tubes shares plunged over 30 per cent in the past two trading sessions, hitting a fresh 52-week low of ₹1,342.20 on Wednesday before recovering to close at ₹1,476. Tata Steel, meanwhile, has declined 10.5 per cent since Friday, falling 2.3 per cent to ₹159.3 on Wednesday. Call writers are betting that the stock will not cross ₹170.

Under the proposed transaction, APL Apollo will acquire Tata Steel's tubes and metal and coated steel businesses for ₹28,000 crore. Separately, Tata Steel will acquire a 26.38 per cent stake in APL Apollo from the promoter group at ₹2,100 per share, followed by an open offer for an additional 26 per cent at ₹2,301.4 per share.

Concerns over the financial burden on APL Apollo, coupled with uncertainty over shareholder approval and the potential impact on valuations, have weighed on sentiment towards both stocks. This has wiped out a combined ₹45,608 crore in market capitalisation from the two companies since November 19.

"Can a promoter commit his company to a significant transaction while simultaneously selling all his shares at the same time? This way promoter can get a better price for himself in return for committing his company to an unfavourable transaction," Sameer Arora said on X, the social media platform on November 23 after the deal was not appreciated by the street.

The derivatives market gave the first signals of a shift in sentiment.

Traders piled into APL Apollo Tubes call options three days before the first media report on the deal emerged. A similar build-up was not seen in Tata Steel options.

Initially, the market was upbeat about the stock. However, just before the announcement, sentiment in the derivatives market shifted from bullish to bearish. Call volumes in APL Apollo surged 25-fold on November 16, with 112,511 contracts traded, compared with 4,600 contracts in early November. Subsequently, the bearish bets turned more aggressive.

The November 2,300 call alone saw 35,472 contracts traded, while open interest in the option nearly doubled. The stock hit a 52-week high of ₹2,312.30 during the session, pushing the premium on that call from ₹27.75 to ₹58.5 before it closed at ₹19.7. In the cash market, 1.85 million shares changed hands, 6x the volume recorded at the start of the month. The company made no exchange filings that day.

The bets reversed the following day. On November 17, the stock fell 2.7 per cent, while positions shifted towards put options. Sentiment turned decisively bearish, with puts betting on a fall of 8-10 per cent seeing the most traction. The first media report on the proposed transaction appeared on November 19.

Investors have since raised concerns over the acquisition price and its financial implications for APL Apollo. Sham Chandak, head of institutional equities at Elios Financial Services, said minority investors had got a raw deal in the transaction.

He said the stock was likely to remain volatile in the near term because of uncertainty surrounding the deal. "Even if the deal goes through, the debt burden will mean a sharp markdown in APL Apollo's valuation multiples," Chandak added.

Brokerages have also turned more cautious. Axis Direct has retained its "buy" rating but cut its target price to ₹1,835 from ₹2,500, saying the upfront valuation appears expensive relative to asset replacement costs and leaves little margin of safety if synergies or integration are delayed. Nuvama has downgraded the stock to "hold", with a fair value of ₹1,459 and a near-term target price of ₹1,739, factoring in the open offer.

The projections

Figures in ₹ crore	Tata Steel	APL Apollo
Revenue		
FY27E	2,64,801	27,717
Y-o-Y change (%)	15.0	23.8
Net profit		
FY27E	17,274	1,478
Y-o-Y change (%)	60.0	22.8

E: Estimates

Compiled by *Business Standard* Research Bureau

Deal impact

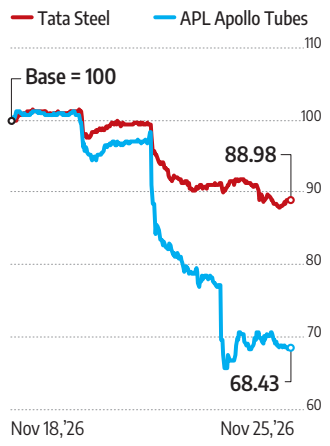

Sources: Bloomberg, exchanges

YOUR MONEY

Look past grey market when applying for IPO

HIMALI PATEL

The Securities and Exchange Board of India (Sebi) has asked intermediaries and other market participants to stop publishing or circulating grey market premiums (GMPs) for upcoming initial public offerings (IPOs). In its November 23, 2026 advisory, Sebi said the quotes are unofficial and unverified and derived from unregulated trades.

"Sebi's concern is that GMP creates an illusion of price discovery where none actually exists. Investors may mistake speculative market sentiment for a credible indication of the listing price," says Pranav Haldea, managing director, PRIME Database Group. Investors should understand the risks of grey market deals and relying on GMPs to invest in IPOs for listing gains.

How grey market works

Before exchange trading begins, participants informally agree to buy or sell IPO shares or application or allotment rights. No shares change hands then. "If the applicant gets shares, the parties typically settle the difference between the agreed price and the listing price in cash. Without an allotment, the deal usually falls through," says Eshaan Lazarus, founder and chief executive officer (CEO), 021 Trade.

The GMP is what buyers pay per share above the issue price. Dealers quote it based on bids and asking prices. "It can rise when demand strengthens and sellers are scarce, or fall and even turn negative if there is reduced interest," says Lazarus.

In a Kostak deal, often struck in oversubscribed IPOs, the buyer seeks shares through someone else's application. The buyer pays a fee even if the applicant is not allotted shares. "The risk here is that listing gains may not cover the Kostak fee," says Lazarus. In a subject-to-*sauda* deal, the buyer pays only if the applicant gets shares.

Why grey market deals fail

Even if a stock lists above its issue price, buyers can still lose money if the gain falls short of the premium paid. There is also the possibility of either party not honouring the deal. Participants lack exchange settlement guarantees, investor protection and access to grievance redressal through Sebi or the exchanges.

GMP can mislead

A premium may lead investors to expect a listing gain of a similar size. But investors must remember that the grey market lacks a transparent order book and verifiable volumes. "A handful of dealers and participants can influence the quoted premium, which can then be amplified through websites, social media and messaging platforms," says Haldea. Retail investors cannot tell whether the GMP figure is backed by a substantial amount of trading.

"Smaller IPOs are more vulnerable because even relatively small trades can influence sentiment," says Harsh Vira, founder and CEO, FinPro Wealth. GMPs have not been a sure-shot predictor of listing gains in the past. Skyways Air Services, for instance, had a GMP of 23 per cent, yet listed 10 per cent below its ₹138 issue price. "Actual market sentiment can differ from grey market expectations," says Vira. Haldea adds that GMP can change dramatically between the close of an IPO and its listing, depending on broader market conditions, institutional demand and changes in investor sentiment.

Betting on a listing pop: What can go wrong

- If heavily oversubscribed, many applicants may get no shares
- Application amount gets blocked until allotment
- Blocked funds may mean missed opportunity elsewhere
- Shares can list below issue price due to change in market sentiment
- Transaction costs and short-term capital gains erode listing gains

Assessing IPO demand

As the offer nears its close, investors often check demand across investor categories: Qualified institutional buyers (QIBs), non-institutional investors (NIIs) and retail investors. Final-day subscriptions for QIBs, NIIs and retail investors show demand relative to reserved shares. "They do not mean the share price will rise by the same multiple," says Nilesh Hanumandas Sarda, a Sebi-registered research analyst.

Focus on fundamentals

Read the prospectus to understand what the company sells, how it earns money and what could drive growth. Compare debt, revenue and profit growth with those of listed peers. Also assess valuation. "Do not assume a good business is automatically a good investment," says Sarda.

Weight and then score each of these fundamentals-based parameters. Apply if the issue scores well. Invest with a long horizon, given the uncertainty of listing gains.

The writer is a Mumbai-based independent journalist

SC bars coercive loan recovery: What should homebuyers do

The Supreme Court has asked courts to establish whether homebuyers defaulted on their loans before permitting coercive recovery in stalled housing projects. The order came in a case involving buyers of a project in Sohna, Gurugram, where State Bank of India had initiated recovery proceedings despite the project remaining incomplete.

The court asked the commercial court to examine whether loan disbursals complied with construction milestones under the tripartite agreement between buyers, the developer and the bank.

The buyers alleged that funds were released without corresponding construction progress. The developer was admitted into insolvency proceedings in August 2025.

The court said recovery action should not proceed without first determining whether buyers had defaulted and whether the bank had complied with the agreement. However, the ruling does not automatically cancel loan liabilities.

The safeguards

Check the agreement: Verify whether loan disbursals were linked to construction milestones

Collect documents: Keep loan sanction letters, disbursement records and construction progress certificates

Respond to notices: Raise objections before the relevant court or tribunal instead of ignoring recovery notices

File insolvency claims: If the developer enters insolvency, submit claims to the resolution professional within the deadline.

Read full report here: www.business-standard.com/s/2gArgN6

COMPILED BY AMIT KUMAR

infoedge

INFO EDGE (INDIA) LIMITED

CIN: L74899DL1995PLC068021 | Regd. Office: GF-12A, 94, Meghdoot Building, Nehru Place, New Delhi-110019
Corp. Office: B-8, Sector-132, Noida-201304 (Uttar Pradesh) | Tel: +91-120-3082000; Fax: +91-120-3082095
Web: www.infoedge.in; Email: investors@naukri.com

NOTICE

SPECIAL WINDOW FOR RE-LODGEMENT OF TRANSFER REQUESTS AND DEMATERIALISATION OF PHYSICAL SHARES OF INFO EDGE (INDIA) LIMITED

Pursuant to Securities and Exchange Board of India ("SEBI") Circular No. SEBI/HO/MIRSD/MIRSD-PoD/P/-CIR/2025/97 dated July 2, 2025, special window was opened for a period of six months from July 7, 2025 to January 6, 2026, for re-lodgement of transfer deeds of physical shares, which were lodged prior to April 1, 2019 and were rejected/returned/not attended to due to deficiency in the documents or process or otherwise. The shareholders are further informed that pursuant to SEBI Circular No. HO/38/13/11(2)2026-MIRSD-POD/ I/3750/2026 dated January 30, 2026 and in order to further facilitate investors to get rightful access to their shares, another special window has been opened for a period of one year from February 5, 2026 to February 4, 2027 for transfer and dematerialization of physical shares which were sold/purchased prior to April 1, 2019 and for re-lodgement of transfer deeds of physical shares, which were lodged prior to April 1, 2019 and were rejected/returned/not attended to due to deficiency in the documents/process/or otherwise. The shares re-lodged for transfer during this window, shall be issued only in dematerialized form and shall be under lock-in for a period of one year from the date of registration of transfer and shall not be transferred/lien-marked/pledged during the said lock-in period.

For clarity with regard to applicability of this window, below matrix may be referred to:

Execution Date of Transfer Deed	Lodged for transfer before April 01, 2019?	Original Share Certificate Available?	Eligible to lodge in the current window?
Before April 1, 2019	No (it is fresh lodgement)	Yes	✓
Before April 1, 2019	Yes (it was rejected/ returned earlier)	Yes	✓
Before April 1, 2019	Yes	No	✗
Before April 1, 2019	No	No	✗

Further, the following cases will not be considered under this window for processing:

- Cases involving disputes between transferor and transferee.
- Shares which have been transferred to Investor Education and Protection Fund (IEPF).

Eligible shareholders may submit their transfer requests along with the requisite documents to MUFG Intime India Private Limited, Registrar & Share Transfer Agent ('RTA') of the Company having office at Noble Heights, 1st Floor, Plot NH2, C-1 Block, LSC, Near Savitri Market, Janakpuri, New Delhi-110058, Contact No: 011-49411000 and E-mail Address- investor.helpdesk@in.mpms.mufg.com within stipulated time period.

The details regarding the opening of the special window are also disseminated on the Company's website at www.infoedge.in and further updates, if any, shall be uploaded therein and on the website of the stock exchanges.

Note: All the shareholders are requested to update their E-mail id(s) with Company/RTA/ Depository Participants.

By Order of the Board of Directors
For Info Edge (India) Limited

Sd/-
Jaya Bhatia
Company Secretary & Compliance Officer
Membership No. A33211

Date: November 25, 2026
Place: Noida

Navigate the market's twists and turns

Take a deep dive into a stock or sector with Compass in Business Standard, and gain insights into the trends, triggers, and shifts that could shape market movements ahead.

To book your copy, SMS **reachbs** to **57575** or email **order@bsmail.in**

Business Standard Insight Out

SIL INVESTMENTS LIMITED

CIN NO : L17301RJ1934PLC002761 **Regd.Office:** Pachpahar Road, Bhawanimandi 326502 (Raj.)
Tel No. : (07433)222082 **Email:** investor.grievances@silinvestments.in **Website:** www.silinvestments.in

Special Window for Transfer and Dematerialization of Physical Securities of SIL Investments Limited

Pursuant to SEBI Circular No. HO/38/13/11(2)2026-MIRSD-POD/I/3750/2026 dated 30th January, 2026 (Circular), Shareholders of the Company are hereby informed that a Special Window has been opened from 05th February, 2026 to 04th February, 2027 for transfer and dematerialization of physical securities. This special window is available to only those Shareholders whose transfer requests were lodged prior to 01st April, 2019 for transfer of physical shares and rejected / returned / not attended due to deficiency in the documents / process / or otherwise. Shareholders who wish to avail the opportunity are requested to submit the original security certificate(s), transfer deed and all other documents listed in the Circular, to the Company's Registrar and Transfer Agent, MUFG Intime India Private Limited, C-101, Embassy 247, LBS Marg, Vikhroli (West), Mumbai - 400083, Tel: +918108116767 and email: investor.helpdesk@in.mpms.mufg.com. The Circular is available on the Company's website under the Investors section at www.silinvestments.in.

The shares that are re-lodged for transfer shall be issued only in demat form. In case of any queries, Shareholders are requested to raise a service request at investor.helpdesk@in.mpms.mufg.com or investor.grievances@silinvestments.in.

For SIL Investments Limited
Lokesh Gandhi
Company Secretary and Compliance Officer

Place : Mumbai
Date : 25th November, 2026

AUROBINDO PHARMA LIMITED

(CIN - L24239TG1986PLC015190)
Regd. Office: Plot No.2, Maithrivihar, Ameerpet, Hyderabad – 500 038. Telangana, India Tel. No. +91 40 2373 6370
Corp. Office: Galaxy, Floors 22-24 Plot No.1, Survey No.83/1, Hyderabad Knowledge City, Raidurg Panmaktha, Hyderabad – 500 032, Telangana, India. Tel No.: +91 40 66725000 / 66721200
E-mail: info@aurobindo.com; Website: www.aurobindo.com

NOTICE

(For the Kind Attention of Shareholders of the Company)

Transfer of Equity Shares of the Company to the Investors Education and Protection Fund

Notice is hereby given that pursuant to Section 124(6) of the Companies Act, 2013 (the "Act") read with the Investors Education and Protection Fund Authority (Accounting, Audit, Transfer and Refund) Rules, 2016 (the "Rules"), the Company is required to transfer the equity shares in respect of which dividend remains unpaid or unclaimed for seven consecutive years to the Investors Education and Protection Fund (IEPF).

A list of shareholders who have not encashed their dividends for seven consecutive years from the second interim dividend declared by the Company in the financial year 2019-20 and whose shares are therefore liable for transfer to the IEPF account, is displayed on the website of the Company at www.aurobindo.com.

As per the said Rules, the Company has sent individual communication to the concerned shareholders whose shares are liable to be transferred to IEPF account for taking appropriate action and for submitting requisite documents to claim the unclaimed dividend amount(s) by March 11, 2027. In the absence of receipt of a valid claim from the concerned shareholder, the Company will proceed to transfer the said shares to IEPF account without any further notice. All future benefits, including dividends arising on such shares, would also be transferred to IEPF.

Please note that no claim shall lie against the Company in respect of unclaimed dividend amounts and shares transferred to IEPF pursuant to the said Rules. However, shareholders can claim shares and dividend transferred to IEPF by complying with the due procedure given in the Rules, details of which are also available at www.iepf.gov.in.

For any information / clarification on the matter, the concerned shareholder may write to the Company at ig@aurobindo.com or contact the Company's Registrar and Share Transfer Agent - M/s. KFin Technologies Ltd., Selenium, Tower-B, Plot 31 & 32, Gachibowli, Financial District, Nanakramguda, Hyderabad – 500032, Toll Free No. 1- 800-309-4001, email ID: einward.ris@kfintech.com.

For **Aurobindo Pharma Limited**
Sd/-
B. Adi Reddy
Company Secretary

Place : Hyderabad
Date : 25.11.2026

emami PAPER MILLS LIMITED

CIN : L21019WB1981PLC034161
Registered Office: 687, Anandapur,1st Floor, E.M. Bypass, Kolkata -700107
T: +91-33-6613-6264 E: investor.relations@emamipaper.com
W: www.emamipaper.com

emami GROUP

NOTICE OF POSTAL BALLOT AND REMOTE E-VOTING INFORMATION

Dear Shareholder(s),

NOTICE is hereby given pursuant to and in compliance with the provisions of Section 108, 110 read with Rule 20 and 22 of the Companies (Management and Administration) Rules, 2014, and other applicable provisions, if any, of the Companies Act, 2013 **(" Act")**, in accordance with the guidelines prescribed by the Ministry of Corporate Affairs **("MCA")** vide its General Circular Nos. 14/2020 dated 8 April 2020 and 17/2020 dated 13 April 2020, read with the subsequent circulars issued in this regard, the latest being General Circular No. 03/2025 dated 22 September 2025 **("MCA Circulars")**, Regulation 44 of the Securities and Exchange Board of India (Listing Obligations and Disclosure Requirements) Regulations, 2015 **("SEBI Listing Regulations")**, Secretarial Standard-2 on General Meetings issued by the Institute of Company Secretaries of India and any other applicable provisions of the Laws, Regulations, Circulars and Notifications issued thereunder including any statutory modification(s) or re-enactment(s) thereof for the time being in force and as amended from time to time. Approval of the shareholders of Emami Paper Mills Limited (the **"Company"**) is being sought by way of postal ballot ("Postal Ballot") through remote electronic voting process **("remote e-voting/e-voting")** only in relation to the items of special business as set out in the Postal Ballot Notice **(the "Notice")**.

The detailed explanatory statement pursuant to the provisions of Section 102 and 110 of the Act stating material facts and reasons for the proposed Resolutions along with the information required pursuant to Regulation 36(3) of SEBI Listing Regulations and SS-2 issued by the Institute of Company Secretaries of India forms part of the Notice.

The Notice along with the Explanatory Statement and other allied information is available on the Company's website at www.emamipaper.com, websites of the Stock Exchanges i.e. BSE Limited and National Stock Exchange of India Limited at www.bseindia.com and www.nseindia.com respectively, and is also available on the website of CDSL, agency appointed as the e-voting agency at www.evotingindia.com.

Shareholders are hereby informed that:

1. The Company has sent the postal ballot notice on **25th November, 2026**, only through electronic mode to those shareholders whose names appear on the Register of Members/List of Beneficial Owners as on **Friday, 20th November, 2026 ("Cut-off Date")**. Voting rights of the shareholders shall be in proportion to their shareholding to the paid-up equity share capital of the company as on the cut-off date. A person who is not a Member on the Cut-off Date should treat this Notice for information purposes only. Communication of assent or dissent of the shareholders would take place only through a remote e-voting system. Only those shareholders whose names are recorded in the Register of Members of the Company or in the Register of Beneficial Owners maintained by the Depositories as on the Cut-off date will be entitled to cast their votes by remote e-voting. Once the vote on the resolutions is cast by the shareholder, the shareholder shall not be allowed to change it subsequently.
2. In line with the MCA Circulars, the Notice is being sent only by electronic mode, and a hard copy of the Notice, Postal Ballot Form, and pre-paid Business Envelope have not been sent to the shareholders for this postal ballot.
3. The Company has engaged the services of Central Depository Services (India) Limited **("CDSL")** as the agency to provide the remote e-voting facility to the shareholders of the Company.
4. The detailed procedure/instructions on the process of remote e-voting including how the shareholders who have not yet registered their email addresses can register their email addresses and/or cast their vote are specified in the Notes Section of the Notice.
5. The remote e-voting period commences at **09.00 a.m. (IST) on Thursday, 26th November, 2026 and ends at 05.00 p.m. (IST) on Friday, 25th December, 2026.** The remote e-voting module shall be disabled thereafter by CDSL. Failure to vote during the aforesaid period shall be deemed that no vote has been received from the shareholder.
6. The Board of Directors has appointed Shri Raj Kumar Banthia (ACS-17190/CP-18428), Partner of M/s. MKB & Associates, Company Secretaries in Practice, Kolkata, as the Scrutinizer **("Scrutinizer")** to conduct the Postal Ballot through Remote e-voting process in a fair and transparent manner.
7. The results of the Postal Ballot conducted through the remote e-voting process along with the Scrutinizer's Report shall be announced within 2 (two) working days from the last date of remote e-voting i.e. by Tuesday, 29th December, 2026. The results along with the Scrutinizer's Report will be displayed at the Registered Office and shall also be intimated to the National Stock Exchange of India Limited ("NSE") at www.nseindia.com and BSE Limited at www.bseindia.com where the Equity Shares of the Company are listed and will also be displayed on the Company's website at www.emamipaper.com as well as on the website of CDSL at www.evotingindia.com.
8. All grievances connected with the facility for voting by electronic means may be addressed to Mr. Rakesh Dalvi, Sr. Manager, (CDSL) Central Depository Services (India) Limited, A Wing, 25th Floor, Marathon Futurex, Mafatlal Mill Compounds, N M Joshi Marg, Lower Parel (East), Mumbai - 400013 or send an email to helpdesk.evoting@cdslindia.com or call at toll-free no. 1800 22 55 33.

SPECIAL WINDOW FOR TRANSFER AND DEMATERIALIZATION OF PHYSICAL SECURITIES

Pursuant to the SEBI Circular No. HO/38/13/11(2)2026-MIRSD-POD/I/3750/2026 dated January 30, 2026, a special window has been opened from February 5, 2026, to February 4, 2027, for transfer and dematerialisation of physical securities where the transfer deed was executed prior to April 1, 2019. This facility is also available for requests previously submitted but rejected, returned or not processed due to deficiencies in documentation, procedural requirements or for any other reason, subject to the conditions prescribed under the said Circular. Securities transferred under this facility shall be credited only in demat mode and shall remain under lock-in for one year from the date of registration of transfer, during which they cannot be transferred, lien-marked or pledged. Eligible investors/transferees are encouraged to avail themselves of this facility by submitting their requests along with the requisite documents to the Company's RTA: M/s. Maheshwari Datamatics Pvt. Ltd. 23, R. N. Mukherjee Road, 5th Floor, Kolkata – 700001. Email: contact@mdplcorporate.com; Phone: 033-2243-5029 / 2248-2248

For **Emami Paper Mills Limited**
Sumit Jaiswal
Company Secretary & Compliance Officer
ICSI Membership No. F9485

Date: 25th November, 2026
Place: Kolkata

आज का पंचांग



पंडित प्रो. विनोद शास्त्री

तिथि संवत् : मार्गशीर्ष, कृष्ण पक्ष द्वितीया, गुरुवार दोपहर 01:16 तक रहेगी। विक्रम संवत् 2083, शाके 1948, हिजरी 1448, मुस्लिम माह जमादि उलसानी, तारीख 15, सूर्य दक्षिणायन, हेमंत ऋतु, 26 नवंबर।

सूर्योदय कालीन नक्षत्र : मृगशिरा नक्षत्र सायं 05:47 तक इसके बाद आर्द्रा नक्षत्र रहेगा। सिद्ध योग प्रातः 07:50 तक, इसके बाद साध्य योग रहेगा। गर करण दोपहर 01:16 तक, इसके बाद वणिज करण रहेगा।

ग्रह विचार (प्रातः 05:30) : सूर्य-वृश्चिक, चंद्र-वृष, मंगल-सिंह, बुध-तुला, गुरु-सिंह, शुक्र-तुला, शनि-मीन, राहु-कुंभ, केतु-सिंह राशि में स्थित है।

राहुकाल : दोपहर 01:30 से 03:00 तक रहेगा।

दिशाशूल : दक्षिण दिशा – यदि जरूरी हो तो तुलसी का पत्ता खाकर या साबुत सिका धनिया साथ लेकर यात्रा कर सकते हैं।

शुभाशुभ ज्ञानम् : भद्रा रात्रि 11:32 से, संविधान दिवस।

चौघड़िया मुहूर्त : प्रातः 06:59 से 08:17 तक शुभ का, प्रातः 10:55 से 12:14 तक चर का, दोपहर 12:14 से 02:52 तक लाभ व अमृत का, सायं 04:10 से 05:29 तक शुभ का चौघड़िया रहेगा।

आज विशेष : आज मृगशिरा नक्षत्र में चंद्रमा (सोम देव) की आराधना करने से मन की चंचलता शांत होती है, मानसिक शांति मिलती है और जीवन में सुख-समृद्धि का वास होता है। पीले वस्त्र, चने की दाल और गुड़ दान करें। साथ ही व्रत करने वाले पीले पदार्थों का भोजन करें तो गुरु जनित दोष दूर होते हैं। आज सिद्ध योग में कुमकुम का दान करना अत्यंत शुभ फलदायी होता है।

आज जन्मे बच्चों के नामाक्षर व राशि

समय	नक्षत्र	चरण	पाया	राशि	नामाक्षर
06:59	मृगशिरा	2	लोहा	वृष	वो
07:11	मृगशिरा	3	लोहा	मिथुन	क
12:29	मृगशिरा	4	लोहा	मिथुन	कि
17:47	आर्द्रा	1	रजत	मिथुन	कू
23:06	आर्द्रा	2	रजत	मिथुन	घ
04:26	आर्द्रा	3	रजत	मिथुन	ड

राशिफल

मेष : शुभ अंक 4, शुभ रंग काला : काम की व्यस्तता से खानपान प्रभावित होगा। आप धन कमाने का कोई अवसर नहीं चूकेंगे और आर्थिक स्थिति मजबूत बनेगी। कार्यस्थल की व्यवस्था सुधारने में अधिक मेहनत करनी पड़ सकती है।

वृष : शुभ अंक 5, शुभ रंग नीला : जटिल कार्य भी आसानी से पूरे होंगे। प्रियजन से उपहार पाकर मन प्रसन्न होगा। छोटी-छोटी बातों पर उलझने से रिश्तों में दरार आ सकती है। वक्त पर परिवार और मित्रों का सहयोग करेंगे।

मिथुन : शुभ अंक 2, शुभ रंग सफेद : साझेदारी में नए काम की शुरुआत के योग हैं। दोस्तों के साथ गतिरोध खत्म होगा और आपसी रिश्ते मजबूत होंगे। भ्रमित कर नुकसान पहुंचाने वाले लोगों से सावधान रहें। साख बढ़ेगी।

कर्क : शुभ अंक 3, शुभ रंग बादामी : लोग आपका असहयोग कर सकते हैं। आपके काम में कमियां निकाली जा सकती हैं। बढ़ते दायित्वों के बावजूद परिवार को पूरा समय देंगे। मेहमानों की आवाजाही बनी रहेगी। विनम्र रहें।

सिंह : शुभ अंक 5, शुभ रंग नारंगी : कार्ययोजना में बदलाव करना पड़ सकता है। इच्छित सफलता के लिए कड़ी मेहनत करनी पड़ सकती है। कार्यस्थल की व्यवस्था सुधारने पर भी धन खर्च होगा। धार्मिक यात्रा का योग है।

कन्या : 8, शुभ रंग फिरोजी : सुख-समृद्धि में बढ़ोतरी की संभावना है। अचानक खर्च बढ़ने से उधार लेना पड़ेगा। आप विरोधियों की चालों का जवाब देकर उन्हें पराजित करने में सफल रहेंगे। यात्रा में लाभदायक सौदे हाथ लगेंगे।

तुला : शुभ अंक 7, शुभ रंग मटमैला : आध्यात्मिक कार्यों में शामिल होने से मन शांत रहेगा। महत्वपूर्ण काम समय पर पूरा करें, बाद में अवसर मिलना मुश्किल है। उच्च अध्ययन और शोध में अच्छी सफलता मिलेगी।

वृश्चिक : शुभ अंक 9, शुभ रंग लाल : रिश्तों की कड़वाहट दूर होगी। सामाजिक सम्मान व लोकप्रियता बढ़ेगी। आलोचना से बचें, संबंध सुधरेंगे। कार्यक्षेत्र में नई पहचान मिल सकती है। व्यावसायिक यात्रा सफल रहेगी।

धनु : शुभ अंक 3, शुभ रंग हरा : लापरवाही भारी पड़ सकती है, सतर्क रहें। नए लोगों से संपर्क आपके काम में निखार ला सकता है। साझेदारी में नया काम शुरू करने का मन बनेगा। कारोबार के विस्तार की संभावना है।

मकर : शुभ अंक 6, शुभ रंग पीला : गुस्से पर नियंत्रण रखें, अन्यथा मुश्किल बढ़ सकती है। आर्थिक परेशानियां घेर सकती हैं। विद्यार्थियों को सही दिशा में मेहनत करने पर सफलता मिलेगी। बुजुर्गों के स्वास्थ्य का ध्यान रखें।

कुंभ : शुभ अंक 3, शुभ रंग जामुनी : कार्यक्षेत्र में सम्मान मिलने के योग हैं। दूसरों के बारे में जल्दबाजी में राय बनाने से बचें। नए सौदों से व्यापार बढ़ेगा। कार्यस्थल की चुनौतियों से मिलकर निपटना होगा। संपर्क क्षेत्र बढ़ेगा।

मीन : शुभ अंक 4, शुभ रंग लाल : बाहरी दबाव के कारण समझौता करना पड़ सकता है। विवादास्पद मामलों को टालने से बचें। युवाओं को बेहतर करियर के लिए थोड़ा लचीला रुख अपनाना होगा। नौकरी में प्रभाव बढ़ेगा।

॥ समाज-संस्था ब्रीफ ॥

शिक्षक ने 50 बच्चों को बांटे स्कूल बैग



भालता. | कस्बे के राजकीय उच्च माध्यमिक विद्यालय भालता में बुधवार को स्कूल बैग वितरण कार्यक्रम हुआ। कार्यक्रम में कक्षा 6 से 8वीं तक के 50 बालक-बालिकाओं को स्कूल बैग दिए गए। बैग मिलते ही बच्चों के चेहरों पर खुशी दिखी। विद्यालय में कार्यरत शिक्षक नरेन्द्र गुप्ता बैग बांटे। कार्यक्रम में प्रिंसिपल अर्चना गौतम, गिरधारी लाल, शंभूदयाल मीणा, हरीश गर्ग व अन्य शिक्षक भी मौजूद रहे। प्रिंसिपल गौतम ने कहा कि ऐसे सहयोग से बच्चों में पढ़ाई का उत्साह बढ़ता है।



मिश्रोली. |कार्तिक पूर्णिमा पर 2100 दीपों से जगमगाया शांतिधाम आश्रम।

कार्तिक पूर्णिमा पर 2100 दीपों से जगमगाया शांतिधाम आश्रम

मिश्रोली| कार्तिक पूर्णिमा के अवसर पर शांतिधाम आश्रम में दीपदान कार्यक्रम का आयोजन किया। इस दौरान आश्रम परिसर में 2100 दीप प्रज्ज्वलित कर दीपदान किया गया। दीपों की रोशनी से पूरा आश्रम जगमगा उठा। कार्यक्रम में श्रद्धालुओं ने बढ़-चढ़कर भाग लिया। भगवान के समक्ष सुख-समृद्धि एवं खुशहाली की कामना की। इस अवसर पर संत रामनारायण महाराज ने कार्तिक पूर्णिमा के धार्मिक महत्व पर प्रकाश डालते हुए बताया कि सनातन धर्म में कार्तिक पूर्णिमा का विशेष महत्व है। इस दिन दीपदान, पूजा-पाठ और धार्मिक अनुष्ठान करने से पुण्य की प्राप्ति होती है। उन्होंने श्रद्धालुओं को धर्म, सेवा और सद्भावना के मार्ग पर चलने का संदेश दिया। कार्यक्रम के दौरान श्रद्धालुओं में विशेष उत्साह देखने को मिला। 2100 दीपों की जगमगाती रोशनी ने शांतिधाम आश्रम को आध्यात्मिक आभा से सराबोर कर दिया।

गुरमत समागम • सर्वधर्म के लोगों ने गुरुद्वारा साहिब में टेका मत्था, सेवा और समानता का दिया संदेश

गुरु नानक देव के प्रकाश पर्व पर गुरुद्वारा में गूंजे शबद-कीर्तन, गुरु का लंगर भी हुआ

भास्कर न्यूज़ | झालावाड़|

'सतगुरु नानक प्रगटिआ, मिटी धुंध जग चानण होया' के पावन संदेश के साथ सिख धर्म के प्रथम गुरु एवं संस्थापक गुरु नानक देवजी का 557वां प्रकाश पर्व आनंद विहार गुरुद्वारा साहिब में श्रद्धा और उल्लास के साथ मनाया गया। इस अवसर पर गुरुद्वारा साहिब में गुरमत समागम का आयोजन हुआ, जिसमें बड़ी संख्या में सिख, पंजाबी, सिंधी समाज सहित सर्वधर्म के लोगों ने भाग लिया। संगत ने श्री गुरु ग्रंथ साहिब के समक्ष शीश नवाकर सुख-समृद्धि की कामना की।

गुरुद्वारा साहिब के प्रधान अवतार सिंह बग्गा ने बताया कि प्रकाश पर्व पर आयोजित धार्मिक कार्यक्रम देर रात तक चले। शाम 6 बजे रेहरास साहिब का पाठ हुआ। इसके बाद शबद-कीर्तन, कथा और आरती के माध्यम से संगत को गुरु की वाणी से जोड़ा गया। पूर्व प्रधान प्रीतम सिंह, बलवीर सिंह और अंगद सिंह ने शबद-कीर्तन व कथा से संगत को निहाल किया। लुधियाना से आए कथावाचक त्रिलोक सिंह यूके ने गुरु नानक देवजी के जीवन, उनकी शिक्षाओं और मानवता व सामाजिक एकता के लिए किए गए कार्यों पर प्रकाश डाला। उन्होंने गुरु की शिक्षाओं को जीवन में अपनाने का आह्वान किया। सचिव राजेंद्र सिंह शेरू वीर ने बताया कि अरदास के बाद गुरु का लंगर बरताया गया। इसमें सभी समाजों के लोगों ने एक साथ बैठकर प्रसादी ग्रहण की। इस अवसर पर गुरुद्वारा साहिब में निर्माण सहित अन्य कार्यों को साध सफलतापूर्वक पूरा करवाने पर प्रधान अवतार सिंह बग्गा का लव लालवानी ने सरोपा भेंटकर सम्मान किया।



झालावाड़. गुरुनानक देवजी के प्रकाश पर्व पर गुरुद्वारा में आयोजित लंगर में प्रसादी ग्रहण करते हुए शहरवासी।

लंगर में दिखी सेवा और समानता की भावना

समाज के बलविंदर सिंह विट्ठल ने बताया कि गुरु नानक देवजी ने जातिगत भेदभाव और ऊंच-नीच को मिटाने के लिए संगत और पंगत की परंपरा स्थापित की थी। गुरुद्वारा साहिब में आयोजित लंगर में सभी वर्गों के लोगों का एक साथ बैठकर भोजन करना इसी परंपरा और समानता के संदेश को जीवंत करता नजर आया। लंगर की सेवा में गुरमीत सिंह बकानी, गुरप्रीत सिंह, नीलम भाटिया, लकी दर्जी, जसवीर सिंह, वीरेंद्र सिंह बग्गा, गुरप्रीत सिंह राणा, अमनदीप सिंह राजा, गुरनीत सिंह बग्गा और रिजक सिंह ने सहयोग किया।

खेड़ापति बालाजी को लगाया छप्पन भोग

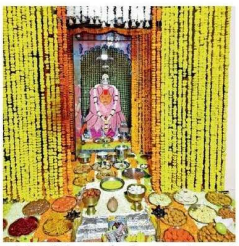

सुनेल| कस्बे के घाणा चौक स्थित खेड़ापति बालाजी महाराज मंदिर में मंगलवार शाम छप्पन भोग की झांकी सजी। अन्नकूट महोत्सव का आयोजन हुआ। श्रद्धालुओं ने 56 प्रकार के व्यंजनों का भोग लगाया। क्षेत्र की सुख-समृद्धि और खुशहाली की कामना की।

कमेटी सदस्य भगवानसिंह नागर और भेरूलाल धाकड़ ने बताया कि इस बार भी आयोजन को सफल बनाने के लिए समाजबंधुओं और श्रद्धालुओं से अपील की गई। कार्यक्रम की शुरुआत शाम 7 बजे हुई। प्रतिमा के सामने फूलों से मंदिर परिसर और दरबार सजाया गया। महिला मंडल ने मंगल गीत गाए। श्रद्धालुओं ने महाआरती की। इसके बाद अन्नकूट महोत्सव की प्रसादी बांटी गई। कई धर्मप्रेमी और श्रद्धालु शामिल हुए।

पीएमश्री स्कूल आमेठा में कार्यक्रम

भास्कर न्यूज़ | बोरखेड़ी| पीएमश्री राजकीय उच्च माध्यमिक विद्यालय आमेठा में बुधवार को बाल वाटिका छात्रों के लिए कम्युनिटी कनेक्ट कार्यक्रम का आयोजन किया गया। कार्यक्रम की अध्यक्षता कार्यवाहक प्रधानाचार्य वाजिद हुसैन ने की। पारी प्रभारी सोहनलाल मीना ने व्यवस्था की और छात्रों को कम्युनिटी कनेक्ट कार्यक्रम के महत्व के बारे में समझाया। दिनेश कुमार वैष्णव, ओमप्रकाश वैष्णव, रीना शर्मा, दीपक मेहरा, जयाराव, कृष्णा कुमारी मीणा, चेतना गुप्ता, संपतराज, बाल वाटिका छात्र आशिक और कोमल, अभिभावक सहित स्टाफ उपस्थित रहा।

गुरुपर्व पर पदक विजेता खिलाड़ियों का किया सम्मान

झालावाड़| सिख समाज के प्रथम गुरु श्री गुरु नानक देव जी महाराज के गुरुपर्व पर आनंद विहार स्थित गुरुद्वारा श्री गुरु सिंह सभा में नेशनल पावर लिफ्टिंग प्रतियोगिता में पदक जीतकर लौटे खिलाड़ियों का सम्मान किया गया। सिख समाज के प्रधान अवतार सिंह के निर्देशन में आयोजित कार्यक्रम में खिलाड़ियों को सिरोपा और शील्ड भेंट की गई।



रॉ पावर लिफ्टिंग इंडिया के सचिव गुरप्रीत सिंह ने बताया कि प्रतियोगिता में पदक जीतने वाले इकनूर सिंह, अंगद जीत सिंह और बलराज सिंह को मस्तान सिंह और पूर्व प्रधान प्रितपाल सिंह ने सम्मानित किया।

पूर्णिमा पर पिपली वाले हनुमान मंदिर में विशेष शृंगार, सुंदरकांड पाठ हुआ

भास्कर न्यूज़ | जावर

जावर नगर के पिपली वाले हनुमान मंदिर में हर पूर्णिमा पर भगवान हनुमान का विशेष शृंगार होता है। इस मौके पर मंदिर में श्रद्धालुओं के सहयोग से सुंदरकांड पाठ का आयोजन किया। भक्तजन एकत्रित होकर भक्ति भाव से पाठ किया। क्षेत्र में सुख-समृद्धि, खुशहाली की कामना की गई। आयोजन में नगर के श्रद्धालु बढ़-चढ़कर सहयोग करते हैं। पूर्णिमा पर मंदिर में भक्तिमय माहौल रहा।

चातुर्मास परिवर्तन पर आलोट से नागेश्वर तीर्थ पहुंचा जैन पैदल संघ, कस्बे में स्वागत

भास्कर न्यूज़ | उन्हैल

चातुर्मास परिवर्तन के उपलक्ष्य में आयोजित दो दिवसीय धार्मिक कार्यक्रम के तहत जैन समाज का पैदल संघ मंगलवार सुबह आलोट से श्री नागेश्वर पार्श्वनाथ तीर्थ पहुंचा। गुरुवर्या चारित्रकला मसा आदि ठाणा-6 की निश्रा में निकली चैत्य परिपाटी में बड़ी संख्या में समाजजनों ने भाग लिया।

पैदल संघ सुबह 6 बजे जयंत ऑर्किड कॉलोनी से बैंड-बाजे और रथ के साथ रवाना हुआ। भक्ति और धार्मिक उल्लास के बीच श्रद्धालु भगवान नागेश्वर पार्श्वनाथ के दर्शन एवं वंदन के लिए निकले। संघ सुबह करीब 10 बजे नागेश्वर तीर्थ पहुंचा।

तीर्थ के द्वार पर नागेश्वर तीर्थ पेढ़ी के सचिव धर्मचंद जैन ने सभी यात्रियों का माल्यार्पण कर स्वागत किया। साध्वी मंडल की चावल से गहुली कर अगवानी की गई। इसके बाद साध्वी मंडल और पैदल संघ में शामिल श्रद्धालुओं ने भगवान नागेश्वर पार्श्वनाथ के दर्शन किए तथा पूजा-अर्चना की। आराधना भवन में साध्वी मंडल ने श्रद्धालुओं को मांगलिक सुनाई।

दो दिवसीय आयोजन के दौरान धार्मिक गतिविधियों का भी आयोजन किया गया। बुधवार को अगहन कृष्ण पक्ष एकम के अवसर पर चैत्य परिपाटी के तहत सुबह 8.30 बजे नवकारसी, 9.30 बजे चैत्य वंदन और 10.30 बजे महिला परिषद की ओर से संघ पूजा का आयोजन रखा गया। चातुर्मास समिति की ओर से श्रद्धालुओं को प्रभावना भी वितरित की गई। बड़ी संख्या में जैन समाजबंधु मौजूद रहे।



उन्हैल. चातुर्मास परिवर्तन के उपलक्ष्य में दो दिवसीय कार्यक्रम के तहत आलोट से नागेश्वर तीर्थ पहुंचा जैन पैदल संघ।

sutlej textiles and industries limited

सतलज टेक्सटाइल्स एंड इंडस्ट्रीज लिमिटेड

पंजी. कार्यालय : पंचायत रोड, बालोनी (अमल) (राजस्थान) फोन: (0744)2000/01/10, फैक्स : (0744) 220014
वेबसाइट: www.sutlejtextiles.com CIN NO : L17124RJ2005PLC020927, Email : investor.relations@sutlejtextiles.com

सतलज टेक्सटाइल्स एंड इंडस्ट्रीज लिमिटेड के भौतिक शेयरों के ट्रांसफर एवं डीमैटेरियलाइजेशन हेतु विशेष विंडो

सेबी परिपत्र संख्या HO/38/13/11(2)2026-MIRSD-POD/I/3750/2026 दिनांक 30 जनवरी, 2026 (परिपत्र) के अनुसार, कंपनी के शेयरधारकों को सूचित किया जाता है कि भौतिक शेयरों के ट्रांसफर एवं डीमैटेरियलाइजेशन के लिए 05 फरवरी, 2026 से 04 फरवरी, 2027 तक एक विशेष विंडो खोली गई है।यह विशेष विंडो केवल उन शेयरधारकों के लिए उपलब्ध है जिनके भौतिक शेयरों के ट्रांसफर हेतु अनुरोध 01 अप्रैल, 2019 से पूर्व जमा किए गए थे और दस्तावेज़ों/प्रक्रिया में कमी या अन्य कारणों से अस्वीकृत/वापस कर दिए गए/लंबित रह गए थे।जो शेयरधारक इस अवसर का लाभ उठाना चाहते हैं, उनसे अनुरोध है कि वे मूल सुरक्षा प्रमाणपत्र, ट्रांसफर डीड तथा परिपत्र में उल्लेखित अन्य सभी दस्तावेज़ कंपनी के रजिस्ट्रार एवं ट्रांसफर एजेंट, एमयूएफजी इनटाइम इंडिया प्राइवेट लिमिटेड, सी-101, एम्बेसी 247 पार्क, लाल बहादुर शास्त्री मार्ग, विक्रोली (प), मुंबई - 400083, संपर्क नंबर (+91) 8108116767 और ईमेल आईडी: investor.helpdesk@in.mpms.mufg.com के पते पर जमा करें।यह परिपत्र कंपनी की वेबसाइट www.sutlejtextiles.com के "Investors" अनुभाग में उपलब्ध है। जो शेयर ट्रांसफर हेतु पुनः जमा किए जाएंगे, उन्हें केवल डीमैट रूप में ही जारी किया जाएगा। किसी भी प्रकार की जानकारी या सहायता के लिए शेयरधारक investor.helpdesk@in.mpms.mufg.com अथवा investor.relations@sutlejtextiles.com पर सेवा अनुरोध भेज सकते हैं।

स्थान : मुंबई
दिनांक : 25 नवंबर, 2026

कृते सतलज टेक्सटाइल्स एंड इंडस्ट्रीज लिमिटेड
मनोज कॉन्ट्रेक्टर
कंपनी सचिव एवं अनुपालन अधिकारी

एसआईएल इन्वेस्टमेंट्स लिमिटेड

पीआईएन नं. : L17301RJ1934PLC002761 पंजीकृत कार्यालय : पंचायत रोड, बालोनी-पंजी-326502 (राज.)
टेलीफोन : (07433)222082 ई-मेल आईडी : investor.grievances@silinvestments.in वेबसाईट : www.silinvestments.in

एसआईएल इन्वेस्टमेंट्स लिमिटेड के भौतिक शेयरों के ट्रांसफर एवं डीमैटेरियलाइज़ेशन हेतु विशेष विंडो

सेबी परिपत्र संख्या HO/38/13/11(2)2026-MIRSD-POD/I/3750/2026 दिनांक 30 जनवरी, 2026 (परिपत्र), के अनुसार, कंपनी के शेयरधारकों को सूचित किया जाता है कि भौतिक शेयरों के ट्रांसफर एवं डीमैटेरियलाइज़ेशन के लिए 05 फरवरी, 2026 से 04 फरवरी, 2027 तक एक विशेष विंडो खोली गई है। यह विशेष विंडो केवल उन शेयरधारकों के लिए उपलब्ध है जिनके भौतिक शेयरों के ट्रांसफर हेतु अनुरोध 01 अप्रैल, 2019 से पूर्व जमा किए गए थे और दस्तावेज़ों/प्रक्रिया में कमी या अन्य कारणों से अस्वीकृत/वापस कर दिए गए/लंबित रह गए थे।

जो शेयरधारक इस अवसर का लाभ उठाना चाहते हैं, उनसे अनुरोध है कि वे मूल सुरक्षा प्रमाणपत्र, ट्रांसफर डीड तथा परिपत्र में उल्लेखित अन्य सभी दस्तावेज़ कंपनी के रजिस्ट्रार एवं ट्रांसफर एजेंट, एमयूएफजी इनटाइम इंडिया प्राइवेट लिमिटेड, सी-101, एम्बेसी 247 पार्क, लाल बहादुर शास्त्री मार्ग, विक्रोली (प), मुंबई - 400083, संपर्क नंबर (+91) 8108116767 और ईमेल आईडी: investor.helpdesk@in.mpms.mufg.com के पते पर जमा करें। यह परिपत्र कंपनी की वेबसाइट www.silinvestments.in के "Investors" अनुभाग में उपलब्ध है। जो शेयर ट्रांसफर हेतु पुनः जमा किए जाएंगे, उन्हें केवल डीमैट रूप में ही जारी किया जाएगा। किसी भी प्रकार की जानकारी या सहायता के लिए शेयरधारक investor.helpdesk@in.mpms.mufg.com अथवा investor.grievances@silinvestments.in पर सेवा अनुरोध भेज सकते हैं।

स्थान : मुंबई
दिनांक : 25 नवंबर, 2026

कृते एसआईएल इन्वेस्टमेंट्स लिमिटेड
लोकेश गांधी
कंपनी सचिव और अनुपालन अधिकारी